



**Direction Générale Adjointe
des Mobilités, de l'Aménagement Durable,
de l'Environnement et des Citoyennetés
Direction des Routes
Service Entretien et Circulation Routière
Pôle d'Aménagement Nord-Est
Secteur de Carmaux**
☎ : 05 63 80 12 20
Mail : secteur.carmaux@tarn.fr
Réf. : C2026306003

**ARRÊTÉ TEMPORAIRE SIMPLE
DE POLICE DE CIRCULATION
ÉPREUVE SPORTIVE À USAGE PRIVATIF DE LA VOIE
ROUTES DÉPARTEMENTALES n° 91, 903, 100, 53, 78, 129, 131, 905, 73,
80, 27, 7, 91A et 988
COMMUNES de Valdériès, Andouque, St Julien-Gaulène, Valence-
d'Albigeois, Padiès, Lédas et Penthiès, Tréban, Tanus, Pampelonne,
Sainte-Gemme, Carmaux, Almayrac, Mirandol-Bourgnounac,
Jouqueviel, Montirat, Monestiès, Saint-Benoît-de-Carmaux, Trévien,
Labastide-Gabause, Salles, Saint-Marcel-Campes, Virac, Combefa, Le
Ségur et Laparroquial**



Le Président du Conseil départemental,

VU la loi N° 82-213 du 2 mars 1982 relative aux droits et libertés des Communes, des Départements et des Régions, modifiée et complétée par la loi 82-623 du 22 juillet 1982 et par la loi du 83-8 du 7 janvier 1983,

VU le Code général des collectivités territoriales, notamment ses articles L. 3221-4 et L. 3131-2,

VU le Code de la route, Livre IV, Titre I, chapitre 1 « pouvoirs de police de circulation » et notamment les articles R. 411-25 et R. 411-21-1 (décret 2014-784 du 8 juillet 2014 – art. 7),

VU le Code du sport, notamment ses articles L. 331-5 à L. 331-10, D. 331-5, R. 331-18 à R. 331-34, R. 331-45, A. 331-18 et A. 331-32,

VU l'Instruction Interministérielle sur la signalisation routière, Livre I, Huitième partie "Signalisation Temporaire" approuvée par arrêté interministériel du 6 novembre 1992 et notamment les articles 125, 126, 128 et 135 de ladite instruction,

VU la demande du 14 Avril 2026 présentée par l'association SÉGALA CYCLISME ORGANISATION, 2164 route de Carmaux 81350 VALDERIES,

VU l'arrêté du 7 novembre 2024 donnant délégation de signature au Directeur des Routes,

CONSIDÉRANT que pour des raisons de sécurité il y a lieu de régler la circulation selon les dispositions ci-après,

ARRÊTE

ARTICLE 1 - Pour permettre le bon déroulement de la manifestation « Tour cycliste du Carmausin Ségala » sur les routes départementales n° 91, 903, 100, 53, 78, 129, 131, 905, 73, 80, 27, 7, 91A et 988 de catégories 2 et 3 sur le territoire des communes de Valdériès, Andouque, Saint-Julien-Gaulène, Valence-d'Albigeois, Padiès, Lédas et Penthiès, Tréban, Tanus, Pampelonne, Sainte-Gemme, Carmaux, Almayrac, Mirandol-Bourgnounac, Jouqueviel, Montirat, Monestiès, Saint-Benoît-de-Carmaux, Trévien, Labastide-Gabause, Salles, Saint-Marcel-Campes, Virac, Combefa, Le Ségur et Laparroquial, l'organisateur dispose d'un usage exclusif et temporaire de la chaussée suivant le détail de l'étape en annexe :

Le 3 Mai 2026 de 10h00 à 15h00.

ARTICLE 2 - Ces règles de circulation seront signalées aux usagers par des panneaux convenablement placés, conformément aux dispositions du livre I, huitième partie de l'Instruction Interministérielle sur la signalisation routière (suivant schéma DC61 du manuel de chantier). La signalisation réglementaire sera à la charge du pétitionnaire, qui sera responsable des accidents pouvant survenir par défaut ou insuffisance de cette signalisation, de jour comme de nuit.

ARTICLE 3 - Cette décision sera portée à la connaissance du public par voie d'affichage à proximité de la manifestation et dans les communes intéressées.

ARTICLE 4 - Le Directeur Général Adjoint des Mobilités, de l'Aménagement Durable, de l'Environnement et des Citoyennetés,
Le Commandant du Groupement de Gendarmerie du Tarn,
Le Maire de la Commune de VALDERIES,
Le Maire de la commune d'ALMAYRAC,
Le Maire de la commune d'ANDOUQUE,
Le Maire de la commune de COMBEFA,
Le Maire de la commune de CARMAUX,
Le Maire de la commune de LABASTIDE-GABAUSSE,
Le Maire de la commune de LAPARROUQUIAL,
Le Maire de la commune de LEDAS-ET-PENTHIES,
Le Maire de la commune de LE SEGUR,
Le Maire de la commune de MIRANDOL-BOURGNOUNAC,
Le Maire de la commune de MONTIRAT,
Le Maire de la commune de PADIES,
Le Maire de la commune de PAMPELONNE,
Le Maire de la commune de SAINT-MARCEL-CAMPES,
Le Maire de la commune de SAINTE-GEMME,
Le Maire de la commune de SAINT-BENOIT-DE-CARMAUX,
Le Maire de la commune de VALENCE-D'ALBIGEOIS,
Le Maire de la commune de MONESTIES,
Le Maire de la commune de SALLES,
Le Maire de la commune de TREBAN,
Le Maire de la commune de SALLES,
Le Maire de la commune de VIRAC,
Le Maire de la commune de SAINT JULIEN-GAULENE,
Le Maire de la commune de TREVIEN,
Le Maire de la commune de TANUS,
Le Chef du Pôle d'Aménagement Nord-Est,
Le pétitionnaire,
sont chargés chacun en ce qui le concerne de l'exécution du présent arrêté qui sera publié au Recueil des Actes Administratifs et dont une copie sera adressée au Directeur Départemental des Services d'Incendie et de Secours du Tarn.

ARTICLE 5 - Le présent arrêté ne dispense pas le pétitionnaire d'obtenir si nécessaire l'autorisation prévue pour l'organisation de la manifestation (décret n° 2017-1279 du 9 août 2017).

Albi, le **22 AVR. 2026**

**P/Le Président,
Le Directeur des Routes,**



Sébastien DURAND

Diffusion pour attribution :

Tous les acteurs concernés par l'article 4

Diffusion pour information :

La Préfecture (SIDPC et BSR),
Le SDIS (Pompiers),
Le SAMU 81,
FEDERTEEP (transports scolaires),
Loomis France SASU (transports de fonds),
Mme et M. les Conseillers Départementaux,

Original : Service Entretien Circulation Routière.

La présente décision pourra faire l'objet d'un recours devant le Tribunal Administratif compétent dans les deux (2) mois à compter de sa notification.

WWW.TARN.FR

5 5 APR 2026

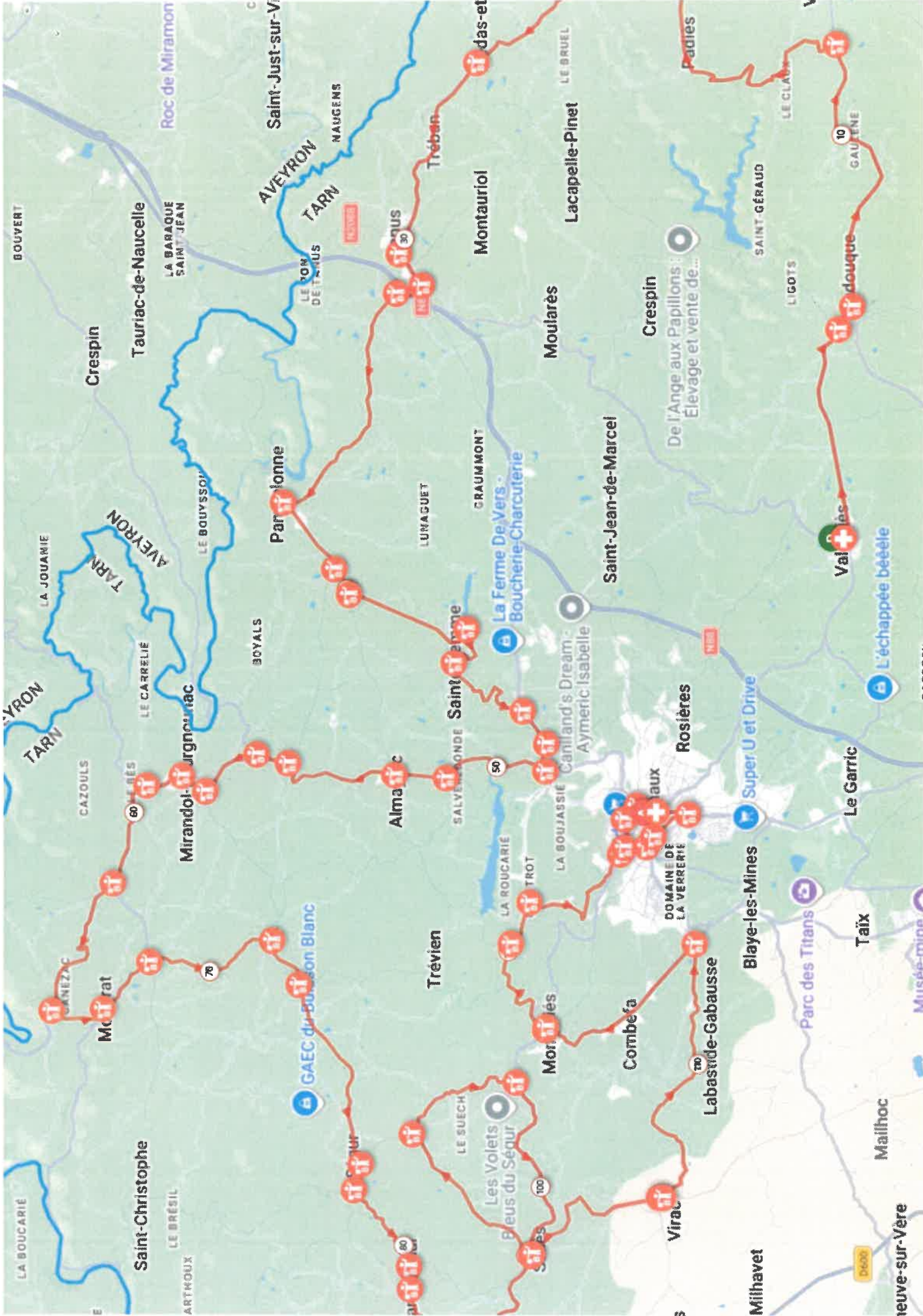

TOUR DU CARMAUSIN SEGALA U19 : VALDERIES - CARMAUX 133,7 KM

ITINERAIRE	KILOMETRAGE	HORAIRE
VALDERIES - D91 Place de la Mairie	0,0	00:00
Sorte VALDERIES	0,7	00:07
D91 - D116 - D91	0,8	00:08
D91 - D93	1,8	00:18
Entree GAULENE	2,2	00:22
D93 - D100 - D903	0,8	00:30
Entree GAULENE	3,0	00:38
D93 - D100 - D903	0,2	00:40
Sorte GAULENE	3,2	00:42
D93 - D100	2,3	01:15
Entree PADINES	4,8	01:15
D100	0,1	01:16
Sorte PADINES	0,1	01:17
D100 - D53	2,7	01:19
D53 - D59 - D53	5,4	01:24
Entree TREBAN	2,1	01:26
Sorte TREBAN	0,4	01:27
D53 - D53 - D83	1,5	01:28
Entree TANUIS	1,1	01:29
Passage à Niveau 162	0,1	01:30
D53 - N2088	0,1	01:31
N2088 - D152 - N2088	0,1	01:32
Sorte TANUIS	0,1	01:33
N2088 - D53	0,4	01:37
D53 - D150 - D53	0,5	01:42
Passage à Niveau 162	0,2	01:44
Passage à Niveau 162	2,5	01:51
Entree PAMPLOMNE	2,0	01:51
D53 - D78	0,9	01:52
Sorte PAMPLOMNE	1,0	01:53
D78 - D53 - D78	0,9	01:54
D78 - D72 - D78	0,6	01:55
D78 - D129	3,1	01:58
Entree SAINTE GERME	0,9	01:59
D129 - D131	0,4	02:03
Sorte SAINTE GERME	0,3	02:04
D131 - D688	2,4	02:06
Chemin Omelette de Couges - D905	0,7	02:07
D905 - D129 - D905	2,5	02:10
Entree ALMAYRAC	1,0	02:11
D905 - D72 - D905	0,2	02:12
Sorte ALMAYRAC	0,2	02:14
D905 - D13 - D905	0,2	02:16
D905 - D90 - D905	2,8	02:18
Entree MARANCOU	0,7	02:20
D905 - D90 - D905	1,0	02:21
D905 - D90 - D905	0,5	02:22
Sorte MARANCOU	0,5	02:23
D905 - D53	0,5	02:24
Entree LE BES	0,2	02:25
D905 - D53 - D905	0,7	02:26
D905 - D153 - D53	1,8	02:28
Roue de Roucas	3,5	02:31
Roue de Roucas - D91	1,5	02:32
D91 - D119 - D73	0,0	02:32
Entree FRESVILLE	1,5	02:33

TOUR DU CARMAUSIN SEGALA U19 : VALDERIES - CARMAUX 133,7 KM

ITINERAIRE	KILOMETRAGE	HORAIRE
D73 - D80 - D73	0,8	02:37
Entree D73	1,0	02:39
D73 - D80	0,3	02:42
Entree LA SEGUIER	4,4	02:46
D80 - D27	0,2	02:48
Sorte LA SEGUIER	0,4	02:52
D27 - D34 - D80	0,2	02:54
D80 - D29 - D80	2,4	02:56
Entree LAPARROUQUAIL	0,3	02:59
D80 - D29 - D80	0,3	03:02
D80 - D29 - D80	0,3	03:05
D80 - D29 - D80	0,2	03:08
Sorte LAPARROUQUAIL	0,1	03:09
D80 - D91	3,8	03:12
D91 - D29 - D91	3,9	03:16
Entree SALLES	0,2	03:18
D91 - D27	0,1	03:19
Sorte SALLES	0,1	03:20
D27 - D34	2,4	03:22
D34 - D91	3,2	03:25
Entree SALLES	4,2	03:29
D91 - D27	0,4	03:33
Sorte SALLES	0,6	03:35
D27 - D7 - D27	3,5	03:38
D27 - D7	0,1	03:39
ARCHYFC 50km	3,4	03:40
D27 - D7	0,9	03:41
D27 - D7	2,5	03:43
D27 - D73	0,1	03:44
ARCHYFC 50km	1,5	03:45
Entree MONESTRIES	2,4	03:47
D73 - D72	0,6	03:48
D91 - D72	0,1	03:49
Sorte MONESTRIES	0,3	03:50
D72 - D73 - D72	1,4	03:51
D72 - D73	0,7	03:52
Entree CARMAUX	4,1	03:56
ARCHYFC 50km	0,1	03:57
D91 - D81	0,2	03:58
D91 - Avenue de Neckerlam - Avenue Albert Thomas	0,1	03:59
Avenue de Neckerlam - Avenue Albert Thomas	1,1	04:00
Avenue de Neckerlam - Avenue Albert Thomas	0,4	04:01
Avenue de Neckerlam - Avenue Albert Thomas	0,6	04:02
Avenue de Neckerlam - Avenue Albert Thomas	0,4	04:03
Avenue de Neckerlam - Avenue Albert Thomas	0,4	04:04
Avenue de Neckerlam - Avenue Albert Thomas	0,4	04:05
Avenue de Neckerlam - Avenue Albert Thomas	0,4	04:06
Avenue de Neckerlam - Avenue Albert Thomas	0,4	04:07
Avenue de Neckerlam - Avenue Albert Thomas	0,4	04:08
Avenue de Neckerlam - Avenue Albert Thomas	0,4	04:09
Avenue de Neckerlam - Avenue Albert Thomas	0,4	04:10
Avenue de Neckerlam - Avenue Albert Thomas	0,4	04:11
Avenue de Neckerlam - Avenue Albert Thomas	0,4	04:12
Avenue de Neckerlam - Avenue Albert Thomas	0,4	04:13
Avenue de Neckerlam - Avenue Albert Thomas	0,4	04:14
Avenue de Neckerlam - Avenue Albert Thomas	0,4	04:15
Avenue de Neckerlam - Avenue Albert Thomas	0,4	04:16
Avenue de Neckerlam - Avenue Albert Thomas	0,4	04:17
Avenue de Neckerlam - Avenue Albert Thomas	0,4	04:18
Avenue de Neckerlam - Avenue Albert Thomas	0,4	04:19
Avenue de Neckerlam - Avenue Albert Thomas	0,4	04:20
Avenue de Neckerlam - Avenue Albert Thomas	0,4	04:21
Avenue de Neckerlam - Avenue Albert Thomas	0,4	04:22
Avenue de Neckerlam - Avenue Albert Thomas	0,4	04:23
Avenue de Neckerlam - Avenue Albert Thomas	0,4	04:24
Avenue de Neckerlam - Avenue Albert Thomas	0,4	04:25
Avenue de Neckerlam - Avenue Albert Thomas	0,4	04:26
Avenue de Neckerlam - Avenue Albert Thomas	0,4	04:27
Avenue de Neckerlam - Avenue Albert Thomas	0,4	04:28
Avenue de Neckerlam - Avenue Albert Thomas	0,4	04:29
Avenue de Neckerlam - Avenue Albert Thomas	0,4	04:30
Avenue de Neckerlam - Avenue Albert Thomas	0,4	04:31
Avenue de Neckerlam - Avenue Albert Thomas	0,4	04:32
Avenue de Neckerlam - Avenue Albert Thomas	0,4	04:33
Avenue de Neckerlam - Avenue Albert Thomas	0,4	04:34
Avenue de Neckerlam - Avenue Albert Thomas	0,4	04:35
Avenue de Neckerlam - Avenue Albert Thomas	0,4	04:36
Avenue de Neckerlam - Avenue Albert Thomas	0,4	04:37
Avenue de Neckerlam - Avenue Albert Thomas	0,4	04:38
Avenue de Neckerlam - Avenue Albert Thomas	0,4	04:39
Avenue de Neckerlam - Avenue Albert Thomas	0,4	04:40
Avenue de Neckerlam - Avenue Albert Thomas	0,4	04:41
Avenue de Neckerlam - Avenue Albert Thomas	0,4	04:42
Avenue de Neckerlam - Avenue Albert Thomas	0,4	04:43
Avenue de Neckerlam - Avenue Albert Thomas	0,4	04:44
Avenue de Neckerlam - Avenue Albert Thomas	0,4	04:45
Avenue de Neckerlam - Avenue Albert Thomas	0,4	04:46
Avenue de Neckerlam - Avenue Albert Thomas	0,4	04:47
Avenue de Neckerlam - Avenue Albert Thomas	0,4	04:48
Avenue de Neckerlam - Avenue Albert Thomas	0,4	04:49
Avenue de Neckerlam - Avenue Albert Thomas	0,4	04:50
Avenue de Neckerlam - Avenue Albert Thomas	0,4	04:51
Avenue de Neckerlam - Avenue Albert Thomas	0,4	04:52
Avenue de Neckerlam - Avenue Albert Thomas	0,4	04:53
Avenue de Neckerlam - Avenue Albert Thomas	0,4	04:54
Avenue de Neckerlam - Avenue Albert Thomas	0,4	04:55
Avenue de Neckerlam - Avenue Albert Thomas	0,4	04:56
Avenue de Neckerlam - Avenue Albert Thomas	0,4	04:57
Avenue de Neckerlam - Avenue Albert Thomas	0,4	04:58
Avenue de Neckerlam - Avenue Albert Thomas	0,4	04:59
Avenue de Neckerlam - Avenue Albert Thomas	0,4	05:00

